



## PACKING LIST / ALBARAN

BENEMERITO CUERPO DE BOMBEROS  
VOLUNTARIOS DE CUENCA  
RUC 0160012440001  
RAFAEL MARIA ARIZAGA Y  
MIGUEL HEREDIA (ESQUINA)  
CUENCA ECUADOR

Montluel, el 07 de Diciembre 2022

**Asunto:** IMP-BCBVC-2021-002R - CONTRATO DE IMPORTACION PARA ADQUISICION DE SEIS (06)  
VEHICULOS EQUIPADOS PARA OPERACIONES DE BOMBEROS FUEGO Y RESCATE

**REFERENCIA 8474/8475**

### Vehículo Compacto de Intervención Rápida equipado

FPTL type

Chassis RENAULT TRUCKS N° VF640J835NB000148

GIMAEX 4811



Long / long. = 6600mm  
Larg / anch = 2550mm  
Haut / alt. = 3200mm  
Poids / Peso = 9500 kg

► **GIMAEX FIRE TRUCKS** . Siège social et site de production : 8 rue Henri Becquerel . Z.I. Mitry Compans . BP 215 . 77292 Mitry Mory Cedex . France  
T: +33 (0)1 64 67 18 18 . F: +33 (0)1 64 67 19 29 . M: contact@gimaex.com . www.gimaex.com

Site de production : 225 rue de Charlieu . CS 91000 . 42308 Roanne Cedex . France  
T: +33 (0)4 77 44 25 60 . F: +33 (0)4 77 44 25 69 . M: contact@gimaex.com . www.gimaex.com

SAS au capital de 3 000 000 EUR . R.C. Meaux 838 976 363 . Siret 838 976 363 00013 . N° TVA FR 67 838 976 363 . APE 2910Z



## Vehículo Compacto de Intervención Rápida equipado

### FPTL type

Chassis RENAULT TRUCKS N° VF640J832NB000169

GIMAEX 4810



Long / long. = 6600mm

Larg / anch = 2550mm

Haut / alt. = 3200mm

Poids / Peso = 9500 kg

## Vehículo Polivalente de Ataque equipado

### CCRM Type

Chassis RENAULT TRUCKS N°VF640K832NB000100

GIMAEX 4820



Long/long. = 6490mm

Larg/ anch = 2550mm

Haut/ alt. = 3600mm

Poids / Peso = 10000kg

► **GIMAEX FIRE TRUCKS**. Siège social et site de production : 8 rue Henri Becquerel, Z.I. Mitry Compans, BP 215, 77292 Mitry Mory Cedex, France  
T: +33 (0)1 64 67 18 18, F: +33 (0)1 64 67 19 29, M: [contact@gimaex.com](mailto:contact@gimaex.com), [www.gimaex.com](http://www.gimaex.com)

Site de production : 225 rue de Charlieu, CS 91000, 42308 Roanne Cedex, France  
T: +33 (0)4 77 44 25 60, F: +33 (0)4 77 44 25 69, M: [contact@gimaex.com](mailto:contact@gimaex.com), [www.gimaex.com](http://www.gimaex.com)

SAS au capital de 3 000 000 EUR, R.C. Meaux 838 976 363, Siret 838 976 363 00013, N° TVA FR 67 838 976 363, APE 2910Z



*Vehículo Polivalente de Ataque equipado  
CCRM Type*

**Chassis RENAULT TRUCKS N° VF640K834NB000101**

GIMAEX 4821



Long/long. = 6490mm  
Larg/ anch = 2550mm  
Haut/ alt. = 3600mm  
Poids / Peso = 10000kg

*Vehículo Polivalente de Ataque equipado  
CCRM Type*

**Chassis RENAULT TRUCKS N° VF640K83XNB000104**

GIMAEX 4822



Long/long. = 6490mm  
Larg/ anch = 2550mm  
Haut/ alt. = 3600mm  
Poids / Peso = 10000kg

**GIMAEX FIRE TRUCKS** . Siège social et site de production : 8 rue Henri Becquerel . Z.I. Mityr Compans . BP 215 . 77292 Mityr Mory Cedex . France  
T. +33 (0)1 64 67 18 18 . F: +33 (0)1 64 67 19 29 . M: [contact@gimaex.com](mailto:contact@gimaex.com) . [www.gimaex.com](http://www.gimaex.com)

Site de production : 225 rue de Charlieu . CS 91000 . 42308 Roanne Cedex . France  
T. +33 (0)4 77 44 25 60 . F: +33 (0)4 77 44 25 69 . M: [contact@gimaex.com](mailto:contact@gimaex.com) . [www.gimaex.com](http://www.gimaex.com)

SAS au capital de 3 000 000 EUR . R.C. Meaux 838 976 363 . Siret 838 976 363 00013 . N° TVA : FR 67 838 976 363 . APE 2910Z



*Vehículo Polivalente de Ataque equipado  
CCRM Type*

**Chassis RENAULT TRUCKS N° VF640K837NB000108**

GIMAEX 4823



Long/long. = 6490mm  
Larg/ anch = 2550mm  
Haut/ alt. = 3600mm  
Poids / Peso = 10000kg

**6 VEHICULOS – 59 000 KGS**

Origen del material : FRANCIA  
HS CODE : 870530

**GIMAEX FIRE TRUCKS** . Siège social et site de production : 8 rue Henri Becquerel . Z.I. Mitry Compans . BP 215 . 77292 Mitry Mory Cedex . France  
T: +33 (0)1 64 67 18 18 . F: +33 (0)1 64 67 19 29 . M: contact@gimaex.com . www.gimaex.com

Site de production : 225 rue de Charliu . CS 91000 . 42308 Roanne Cedex . France  
T: +33 (0)4 77 44 25 60 . F: +33 (0)4 77 44 25 69 . M: contact@gimaex.com . www.gimaex.com

SAS au capital de 3 000 000 EUR . R.C. Meaux 838 976 363 . Siret 838 976 363 00013 . N° TVA : FR 67 838 976 363 . APE 2910Z



## Listing colisage Vehiculo de Intervencion Rapida

### Identification du Véhicule :

Client :	CUENCA
N° d'affaire GFT :	32563
N° d'affaire DESAUTEL :	GFT 25/21
N° de châssis :	VF640J832NB000169
N° de fabrication :	4810

### Contrôle :

Date :	14/12/2022
Contrôle fait par :	F. VERNAY
RUC Client :	0160012440001

### LISTE ARMEMENT

Article	Designation	Qté	
49003269	MANILLE LYRE HR VIS Ø 25 GALVA CMU 6.5T	2	Gauche
49004556	LANCE AKRON TURBOJET WITH PISTOL GRIP TYPE 1702 - GFR20	1	Arrière
49005267	CLE TRICOISE UNIV. 20/115	2	Arrière
49007391	TUY.1ER SECOURS BP 25-20m ROUGE	2	Arrière
49055035	CLE DE POTEAU INCENDIE US REED	0	
49018263-03	GILET SIGNALISATION ECO 545 ORANGE	8	Gauche
49043140	EXTINCTEUR POUDRE ABC - 9Kg - DESAUTEL	2	Gauche
49051870	PROJECTEUR DE TRAVAIL 9 LEDS 12/24V	2	G + D
49014947	ENROULEUR 24V 25m/2x1mm <sup>2</sup>	1	Droit
49052105	TREPIED TELESCOPIQUE SUPPORT DOUBLE	1	Droit
49054172	ASPIRAL DN100 L: 2 Metres NH MALE/FEMELLE 4"	4	Avant
49003054	FLOTTEUR POUR CREPINE	1	Gauche
49054176	CREPINE D'ASPIRATION DN100 4" NH FEMELLE	1	Gauche
49008183	ECHELLE 2 PLANS 4.5/8m	1	Toit
49054194-01	1078419 - STABILISATION SY STAB-FAST ALU BASIC	1	Droit
49054194-02	8114161 - GLASS EX	1	Droit
49054194-03	5936934 - RESCUE CYLINDER RZT 2-600	1	Droit
49054194-04	5931401 - RESCUE CYLINDER RZT 2-775	1	Droit
49054194-05	1096648 - COMBI-TOOL VARIO SPS 370 MK2	1	Droit
49054194-06	1093298 - CUTTER RSU 210 PLUS	1	Droit
49054194-07	1060793 - POWER UNIT V-ECOCOMPACT	1	Gauche
49054194-08	8136360 - PROTECTION SH. S	1	Droit
49054194-09	1083470 - AIRBAG SAFE	1	Droit
49054194-10	8135517 - SET OF TARPS BASIC MIT PLANE	1	Droit
49054194-11	1078945 - SET OF TARPS UPGRADE	1	Droit
49054194-12	1052605 - COAX HOSE RED 5000*SINGLE /SINGLE	2	Droit
49054194-13	1052602 - COAX HOSE YELLOW 5000*SINGLE /SINGLE	2	Droit
49054194-14	1079078 - PAT-SAFE	1	Droit
49051950	BAC AUER 600x400x220 GRIS	5	
99999	MANIVELLE DEVIDOIR	1	Arrière
99999	CALE DE ROUE	2	Gauche
99999	LOT DE BORD	1	Gauche
99999	ROUE DE SECOURS	1	Toit



## Expédition Vehiculo de Intervencion Rapida n°4810

### Identification du Véhicule :

Client :	CUENCA
N° d'affaire GFT :	32563
N° d'affaire DESAUTEL :	GFT 25/21
N° de châssis :	VF640J832NB000169
N° de fabrication :	4810

### Contrôle :

Date :	14/12/2022
Contrôle fait par :	F. VERNAY
RUC Client :	0160012440001

### FERMETURE DES COFFRES CADENAS + PLOMBS

	Observation
Coffre droit	4835510
Coffre gauche	4835504
Compartiment pompe	4835506
Echelle	4835573 + 4835574
Roue de secours + coffre de toit	4835501

### Identification du Véhicule :

Client :	CUENCA
N° d'affaire GFT:	32563
N° d'affaire DESAUTEL:	GFT 25/21
N° de châssis :	VF640J832NB000169
N° de fabrication :	4810

### Contrôle :

Date :	14/12/2022
Contrôle fait par :	F. VERNAY
RUC client :	0160012440001

### PHOTOS DES SCELLES

Coffre droit



Coffre gauche



Roue de secours



Echelles

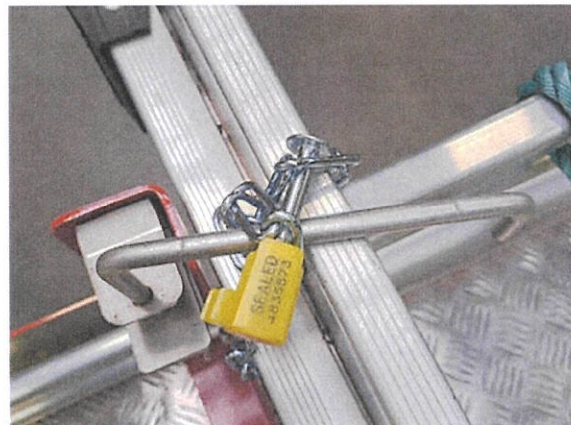

Coffre pompe



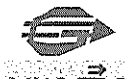

## Expédition Vehiculo de Intervencion Rapida n°4810

### Identification du Véhicule :

Client :	CUENCA
N° d'affaire GFT:	32563
N° d'affaire DESAUTEL:	GFT 25/21
N° de châssis :	VF640J832NB000169
N° de fabrication :	4810

RUC Client : 0160012440001

### PHOTOS CLES VEHICULE

Envoi à part !





## Listing colisage Vehiculo de Intervencion Rapida

### Identification du Véhicule :

Client :	CUENCA
N° d'affaire GFT :	32563
N° d'affaire DESAUTEL :	GFT 25/21
N° de châssis :	VF640J835NB000148
N° de fabrication :	4811

### Contrôle :

Date :	14/12/2022
Contrôle fait par :	F. VERNAY
RUC client :	0160012440001

### LISTE ARMEMENT

Article	Designation	Qty	
49003269	MANILLE LYRE HR VIS Ø 25 GALVA CMU 6.5T	2	Gauche
49004556	LANCE AKRON TURBOJET WITH PISTOL GRIP TYPE 1702 - GFR20	1	Arrière
49005267	CLE TRICOISE UNIV. 20/115	2	Arrière
49007391	TUY.1ER SECOURS BP 25-20m ROUGE	2	Arrière
49055035	CLE DE POTEAU INCENDIE US REED	0	
49018263-03	GILET SIGNALISATION ECO 545 ORANGE	8	Gauche
49043140	EXTINCTEUR POUVRE ABC - 9Kg - DESAUTEL	2	Gauche
49051870	PROJECTEUR DE TRAVAIL 9 LEDS 12/24V	2	G + D
49014947	ENROULEUR 24V 25m/2x1mm <sup>2</sup>	1	Droit
49052105	TREPIED TELESCOPIQUE SUPPORT DOUBLE	1	Droit
49054172	ASPIRAL DN100 L: 2 Metres NH MALE/FEMELLE 4"	4	Avant
49003054	FLOTTEUR POUR CREPINE	1	Gauche
49054176	CREPINE D'ASPIRATION DN100 4" NH FEMELLE	1	Gauche
49008183	ECHELLE 2 PLANS 4.5/8m	1	Toit
49054194-01	1078419 - STABILISATION SY STAB-FAST ALU BASIC	1	Droit
49054194-02	8114161 - GLASS EX	1	Droit
49054194-03	5936934 - RESCUE CYLINDER RZT 2-600	1	Droit
49054194-04	5931401 - RESCUE CYLINDER RZT 2-775	1	Droit
49054194-05	1096648 - COMBI-TOOL VARIO SPS 370 MK2	1	Droit
49054194-06	1093298 - CUTTER RSU 210 PLUS	1	Droit
49054194-07	1060793 - POWER UNIT V-ECOCOMPACT	1	Gauche
49054194-08	8136360 - PROTECTION SH. S	1	Droit
49054194-09	1083470 - AIRBAG SAFE	1	Droit
49054194-10	8135517 - SET OF TARPS BASIC MIT PLANE	1	Droit
49054194-11	1078945 - SET OF TARPS UPGRADE	1	Droit
49054194-12	1052605 - COAX HOSE RED 5000*SINGLE /SINGLE	2	Droit
49054194-13	1052602 - COAX HOSE YELLOW 5000*SINGLE /SINGLE	2	Droit
49054194-14	1079078 - PAT-SAFE	1	Droit
49051950	BAC AUJER 600x400x220 GRIS	5	
99999	MANIVELLE DEVIDOIR	1	Arrière
99999	CALE DE ROUE	2	Gauche
99999	LOT DE BORD	1	Gauche
99999	ROUE DE SECOURS	1	Toit



## Expédition Vehiculo de Intervencion Rapida n°4811

### Identification du Véhicule :

Client :	CUENCA
N° d'affaire GFT:	32563
N° d'affaire DESAUTEL:	GFT 25/21
N° de châssis :	VF640J835NB000148
N° de fabrication :	4811

### Contrôle :

Date :	14/12/2022
Contrôle fait par :	F. VERNAY
RUC Client :	0160012440001

### FERMETURE DES COFFRES CADENAS + PLOMBS

	Observation
Coffre droit	4835509
Coffre gauche	4835508
Compartment pompe	4835502
Echelle	4835571 + 4835694
Roue de secours + coffre de toit	4835507

### Identification du Véhicule :

Client :	CUENCA
N° d'affaire GFT:	32563
N° d'affaire DESAUTEL:	GFT 25/21
N° de châssis :	VF640J835NB000148
N° de fabrication :	4811

### Contrôle :

Date :	14/12/2022
Contrôle fait par :	F. VERNAY
RUC client :	0160012440001

### PHOTOS DES SCELLES

Coffre droit



Coffre gauche

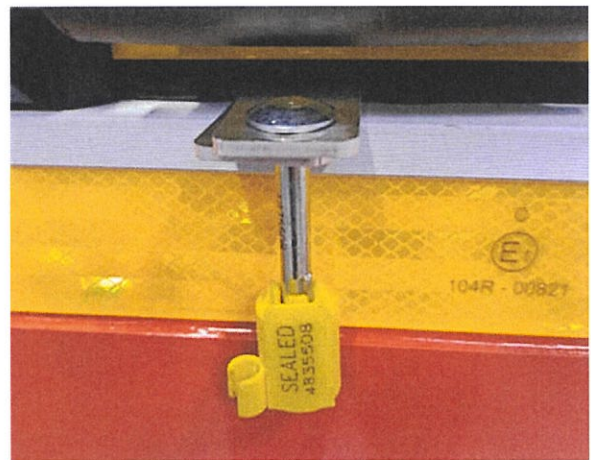

Roue de secours

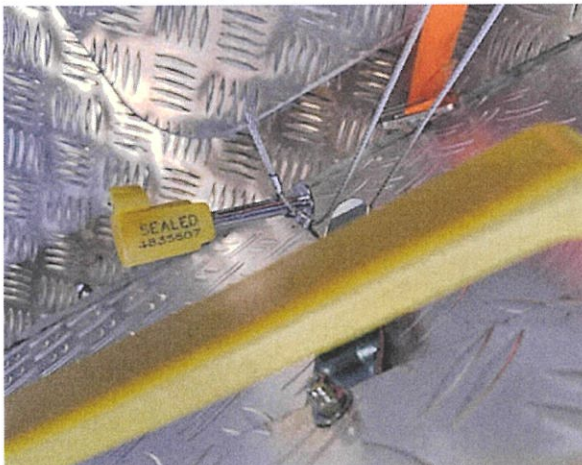

Echelles



Coffre pompe

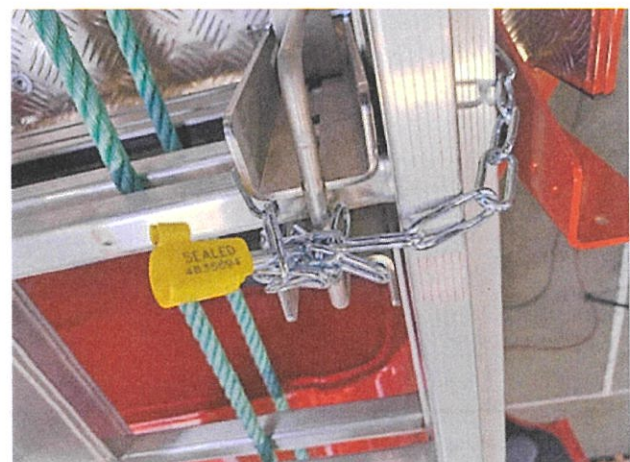



## Expédition Vehiculo de Intervencion Rapida n°4811

### Identification du Véhicule :

Client :	CUENCA
N° d'affaire GFT:	32563
N° d'affaire DESAUTEL:	GFT 25/21
N° de châssis :	VF640J835NB000148
N° de fabrication :	4811

RUC client : 0160012440001

### PHOTOS CLES VEHICULE

Envoi à part !



# Listing colisage Vehiculo Polyvalente

## Identification du Véhicule :

Client :	CUENCA
N° d'affaire GFT :	32562
N° d'affaire DESAUTEL :	GFT 25/21
N° de châssis :	VF640K83XNB000104
N° de fabrication :	4822

## Contrôle :

Date :	15/12/2022
Contrôle fait par :	F. VERNAY
RUC client :	0160012440001

## LISTE ARMEMENT

Article	Designation	Qté	
49003269	MANILLE LYRE HR VIS Ø 25 GALVA CMU 6.5T	4	Gauche
49004556	LANCE AKRON TURBOJET WITH PISTOL GRIP TYPE 1702 - GFR20	1	Pompe
49005267	CLE TRICOISE UNIV. 20/115	2	Pompe
49007391	TUY.1ER SECOURS BP 25-20m ROUGE	4	Pompe
49008183	ECHELLE 2 PLANS 4.5/8m	1	Toit
49008261	ECHELLE A CROCHET 4m	1	Toit
49014947	ENROULEUR 24V 25m/2x1mm²	1	Droit
49015296	PIEUX D'ANCRAGE TRACTEL	3	Cabine
49016795	ELINGUE TEXTILE PLATE CMU 5T-Lg 4m	2	Gauche
49018263-03	GILET SIGNALISATION ECO 545 ORANGE	6	Gauche
49022228	TRONCONEUSE THERMIQUE DISQUE TS 410 STHIL	1	Droit
49022228-01	DISQUE DIAMANT ANTI ETINCELLE RESCUE	1	Droit
49036557	POULIE A CHAPE OUVRANTE CMU 5T - CMR 16T	1	Gauche
49043140	EXTINCTEUR POUVRE ABC - 9Kg - DESAUTEL	1	Cabine
49043141	EXTINCTEUR CO2 5Kg - DESAUTEL	1	Cabine
49051870	PROJECTEUR DE TRAVAIL 9 LEDS 12/24V	2	G + D
49051950	BAC AUER 600x400x220 GRIS	3	
49052105	TREPIED TELESCOPIQUE SUPPORT DOUBLE	1	Droit
49052722	CAISSE A OUTILS FACOM 2 CASES BT.6A + SELECTION CM.LT3	1	Gauche
49054171	ASPIRAL DN70 L: 2 Metres NH MALE/FEMELLE 2"1/2	4	Avant
49054172	ASPIRAL DN100 L: 2 Metres NH MALE/FEMELLE 4"	8	Avant
49054173	TUYAU PIL TYPE II KFH Ø 2,5 - 15m - JAUNE - NH	10	Toit + 1 D
49054174	TUYAU PIL TYPE II KFH Ø 1,5 - 15m - JAUNE - NH	10	Gauche
49054175	TUYAU PIL TYPE II KFH Ø 1 - 15m - JAUNE - NH	20	Gauche
49003054	FLOTTEUR POUR CREPINE	2	Gauche
49054176	CREPINE D'ASPIRATION DN100 4" NH FEMELLE	2	Gauche
49054180	LANCE AKRON TURBOJET WITH PISTOL GRIP TYPE 1733 - NH 2"1/2	1	Gauche
49054181	LANCE AKRON TURBOJET WITH PISTOL GRIP TYPE 1720 - NH 1"1/2	2	Gauche
49054182	LANCE AKRON TURBOJET WITH PISTOL GRIP TYPE 1702 - NH 1	3	Gauche
49054183	DIVISION 2.5" NH FEMELLE / 2x1.5" NH MALE	1	Gauche
49054184	DIVISION 1.5" NH FEMELLE / 2x1" NH MALE	2	Gauche
49054185	COLLECTEUR 2X2.5" NH MALE / 4" NH FEMELLE	1	Gauche
49054186	REDUCTION ALU 4" NH FEMELLE / 2.5" FEMELLE TOURNANT	1	Gauche
49054187	REDUCTION ALU 2.5" NH FEMELLE / 1.5" MALE	1	Gauche
49054188	REDUCTION ALU 1.5" NH FEMELLE / 1" MALE	2	Gauche
49054194-01	1078419 - STABILISATION SY STAB-FAST ALU BASIC	1	Droit
49054194-02	8114161 - GLASS EX	1	Droit
49054194-03	5936934 - RESCUE CYLINDER RZT 2-600	1	Droit
49054194-04	5931401 - RESCUE CYLINDER RZT 2-775	1	Droit
49054194-05	1096648 - COMBI-TOOL VARIO SPS 370 MK2	1	Droit
49054194-06	1093298 - CUTTER RSU 210 PLUS	1	Droit
49054194-07	1060793 - POWER UNIT V-ECOCOMPACT	1	Droit
49054194-08	8136360 - PROTECTION SH. S	1	Droit
49054194-09	1083470 - AIRBAG SAFE	1	Droit
49054194-10	8135517 - SET OF TARPS BASIC MIT PLANE	1	Droit
49054194-11	1078945 - SET OF TARPS UPGRADE	1	Droit
49054194-12	1052605 - COAX HOSE RED 5000*SINGLE /SINGLE	2	Droit
49054194-13	1052602 - COAX HOSE YELLOW 5000*SINGLE /SINGLE	2	Droit
49054194-14	1079078 - PAT-SAFE	1	Droit
49054879	LAMPE RECHARGEABLE STREAMLIGHT FIRE VULCAN ORANGE	2	Cabine
99999	MANIVELLE DEVIDOIR	1	Pompe
99999	CALE DE ROUE	2	Gauche
99999	LOT DE BORD	1	Cabine

99999	ROUE DE SECOURS	1	Toit
-------	-----------------	---	------



## Expédition Vehiculo Polyvalente n°4822

### Identification du Véhicule :

Client :	CUENCA
N° d'affaire GFT :	32562
N° d'affaire DESAUTEL :	GFT 25/21
N° de châssis :	VF640K83XNB000104
N° de fabrication :	4822

### Contrôle :

Date :	15/12/2022
Contrôle fait par :	F. VERNAY
RUC Client :	0160012440001

### FERMETURE DES COFFRES CADENAS + PLOMBS

	Observation
Coffre de toit + roue de secours	4835535
Echelle	4835579
Banquette cabine	4835595 + 4835537
Treuil	4835503
Coffre droit	4835533 + 4835538
Coffre gauche	4835532 + 4835540
Pompe	4835534

### Identification du Véhicule :

Client :	CUENCA
N° d'affaire GFT:	32562
N° d'affaire DESAUTEL:	GFT 25/21
N° de châssis :	VF640K83XNB000104
N° de fabrication :	4822

### Contrôle :

Date :	15/12/2022
Contrôle fait par :	F. VERNAY
RUC Client :	0160012440001

### PHOTOS DES SCELLES

Coffre droit

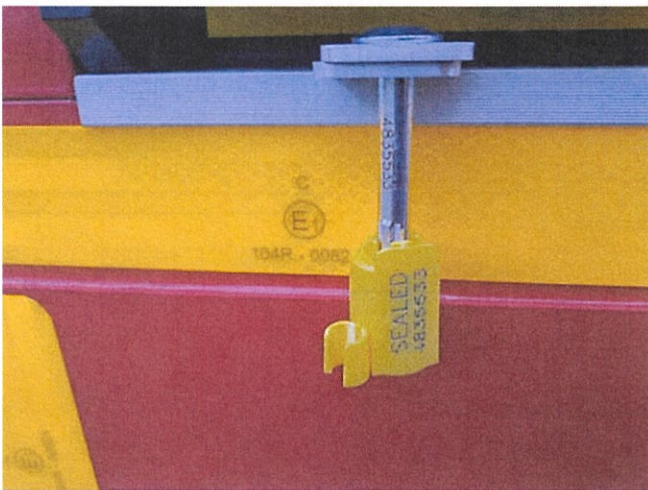

Coffre droit

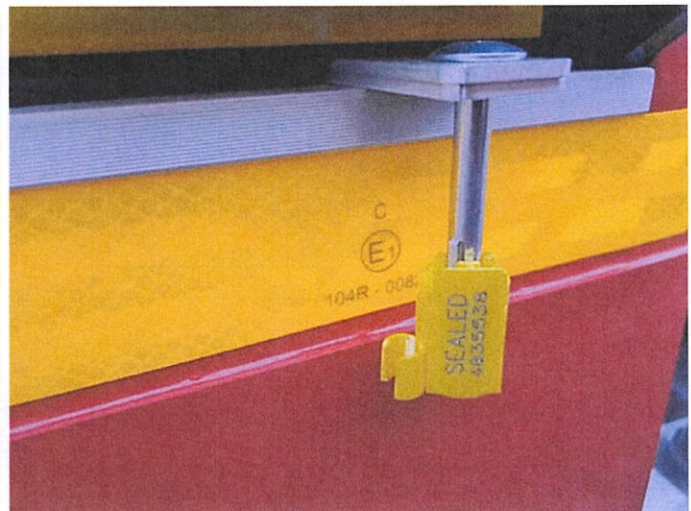

Coffre gauche

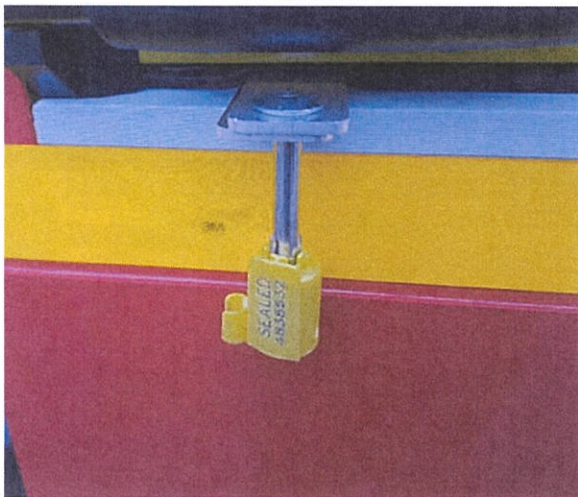

Coffre gauche

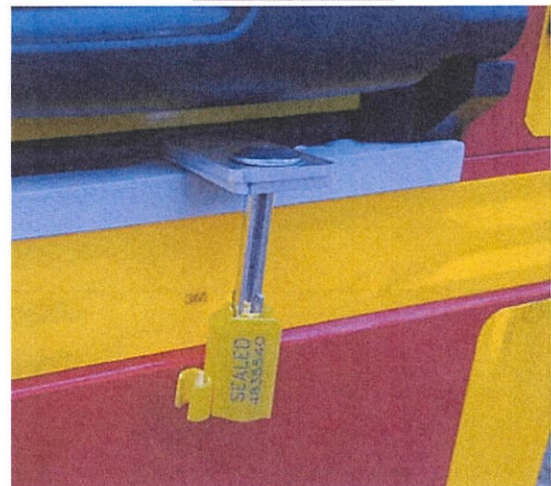

Coffre pompe

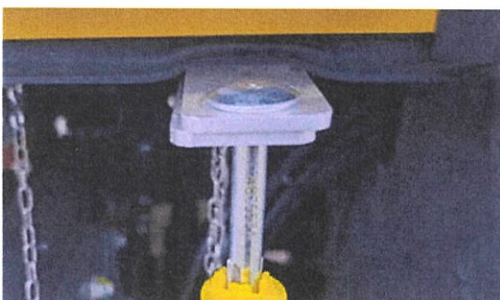

Echelle







Banquette



Banquette

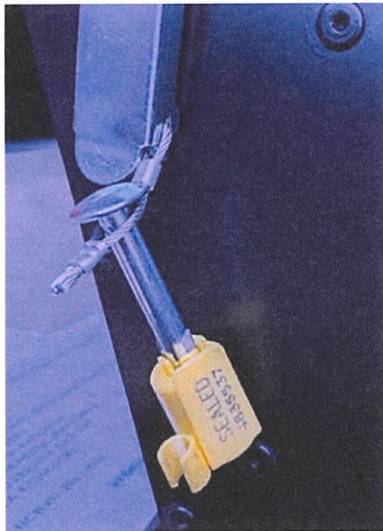

Treuil



Roue de secours + coffre de toit





## Expédition Vehiculo Polyvalente n°4822

### Identification du Véhicule :

Client :	CUENCA
N° d'affaire GFT:	32562
N° d'affaire DESAUTEL:	GFT 25/21
N° de châssis :	VF640K83XNB000104
N° de fabrication :	4822

RUC client : 0160012440001

### PHOTOS CLES VEHICULE

Envoi à part !



# Listing colisage Vehiculo Polyvalente

## Identification du Véhicule :

Client :	CUENCA
N° d'affaire GFT :	32562
N° d'affaire DESAUTEL :	GFT 25/21
N° de châssis :	VF640K832NB000100
N° de fabrication :	4820

## Contrôle :

Date :	15/12/2022
Contrôle fait par :	F. VERNAY
RUC Client :	0160012440001

## LISTE ARMEMENT

Article	Designation	Qte	
49003269	MANILLE LYRE HR VIS Ø 25 GALVA CMU 6.5T	4	Gauche
49004556	LANCE AKRON TURBOJET WITH PISTOL GRIP TYPE 1702 - GFR20	1	Pompe
49005267	CLE TRICOISE UNIV. 20/115	2	Pompe
49007391	TUY.1ER SECOURS BP 25-20m ROUGE	4	Pompe
49008183	ECELLE 2 PLANS 4.5/8m	1	Toit
49008261	ECELLE A CROCHET 4m	1	Toit
49014947	ENROULEUR 24V 25m/2x1mm²	1	Droit
49015296	PIEUX D'ANCRAGE TRACTEL	3	Cabine
49016795	ELINGUE TEXTILE PLATE CMU 5T-Lg 4m	2	Gauche
49018263-03	GILET SIGNALISATION ECO 545 ORANGE	6	Gauche
49022228	TRONCONEUSE THERMIQUE DISQUE TS 410 STHIL	1	Droit
49022228-01	DISQUE DIAMANT ANTI ETINCELLE RESCUE	1	Droit
49036557	POULIE A CHAPE OUVRANTE CMU 5T - CMR 16T	1	Gauche
49043140	EXTINCTEUR POUVRE ABC - 9Kg - DESAUTEL	1	Cabine
49043141	EXTINCTEUR CO2 5Kg - DESAUTEL	1	Cabine
49051870	PROJECTEUR DE TRAVAIL 9 LEDS 12/24V	2	G + D
49051950	BAC AUER 600x400x220 GRIS	3	
49052105	TREPIED TELESCOPIQUE SUPPORT DOUBLE	1	Droit
49052722	CAISSE A OUTILS FACOM 2 CASES BT.6A + SELECTION CM.LT3	1	Gauche
49054171	ASPIRAL DN70 L: 2 Metres NH MALE/FEMELLE 2"1/2	4	Avant
49054172	ASPIRAL DN100 L: 2 Metres NH MALE/FEMELLE 4"	8	Avant
49054173	TUYAU PIL TYPE II KFH Ø 2,5 - 15m - JAUNE - NH	10	Toit + 1 D
49054174	TUYAU PIL TYPE II KFH Ø 1,5 - 15m - JAUNE - NH	10	Gauche
49054175	TUYAU PIL TYPE II KFH Ø 1 - 15m - JAUNE - NH	20	Gauche
49003054	FLOTTEUR POUR CREPINE	2	Gauche
49054176	CREPINE D'ASPIRATION DN100 4" NH FEMELLE	2	Gauche
49054180	LANCE AKRON TURBOJET WITH PISTOL GRIP TYPE 1733 - NH 2"1/2	1	Gauche
49054181	LANCE AKRON TURBOJET WITH PISTOL GRIP TYPE 1720 - NH 1"1/2	2	Gauche
49054182	LANCE AKRON TURBOJET WITH PISTOL GRIP TYPE 1702 - NH 1	3	Gauche
49054183	DIVISION 2.5" NH FEMELLE / 2x1.5" NH MALE	1	Gauche
49054184	DIVISION 1.5" NH FEMELLE / 2x1" NH MALE	2	Gauche
49054185	COLLECTEUR 2X2.5"NH MALE / 4" NH FEMELLE	1	Gauche
49054186	REDUCTION ALU 4" NH FEMELLE / 2.5" FEMELLE TOURNANT	1	Gauche
49054187	REDUCTION ALU 2.5" NH FEMELLE / 1.5" MALE	1	Gauche
49054188	REDUCTION ALU 1.5" NH FEMELLE / 1" MALE	2	Gauche
49054194-01	1078419 - STABILISATION SY STAB-FAST ALU BASIC	1	Droit
49054194-02	8114161 - GLASS EX	1	Droit
49054194-03	5936934 - RESCUE CYLINDER RZT 2-600	1	Droit
49054194-04	5931401 - RESCUE CYLINDER RZT 2-775	1	Droit
49054194-05	1096648 - COMBI-TOOL VARIO SPS 370 MK2	1	Droit
49054194-06	1093298 - CUTTER RSU 210 PLUS	1	Droit
49054194-07	1060793 - POWER UNIT V-ECOCOMPACT	1	Droit
49054194-08	8136360 - PROTECTION SH. 5	1	Droit
49054194-09	1083470 - AIRBAG SAFE	1	Droit
49054194-10	8135517 - SET OF TARPS BASIC MIT PLANE	1	Droit
49054194-11	1078945 - SET OF TARPS UPGRADE	1	Droit
49054194-12	1052605 - COAX HOSE RED 5000* SINGLE /SINGLE	2	Droit
49054194-13	1052602 - COAX HOSE YELLOW 5000* SINGLE /SINGLE	2	Droit
49054194-14	1079078 - PAT-SAFE	1	Droit
49054879	LAMPE RECHARGEABLE STREAMLIGHT FIRE VULCAN ORANGE	2	Cabine
99999	MANIVELLE DEVIDOIR	1	Pompe
99999	CALE DE ROUE	2	Gauche
99999	LOT DE BORD	1	Cabine

99999	ROUE DE SECOURS	1	Toit
-------	-----------------	---	------

### Identification du Véhicule :

Client :	CUENCA
N° d'affaire GFT:	32562
N° d'affaire DESAUTEL:	GFT 25/21
N° de châssis :	VF640K832NB000100
N° de fabrication :	4820

### Contrôle :

Date :	15/12/2022
Contrôle fait par :	F. VERNAY
RUC client :	0160012440001

### PHOTOS DES SCELLES

Coffre droit

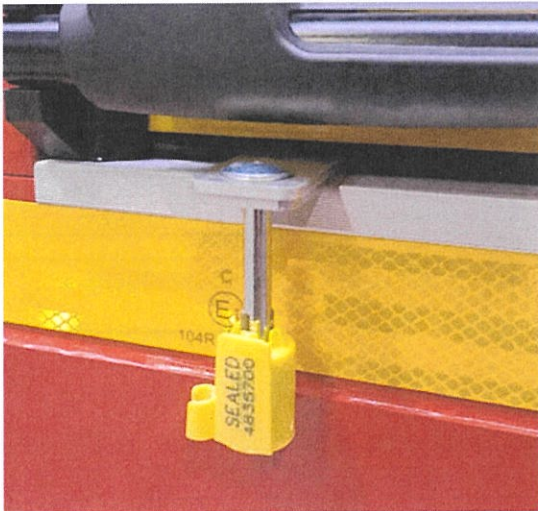

Coffre droit



Coffre gauche

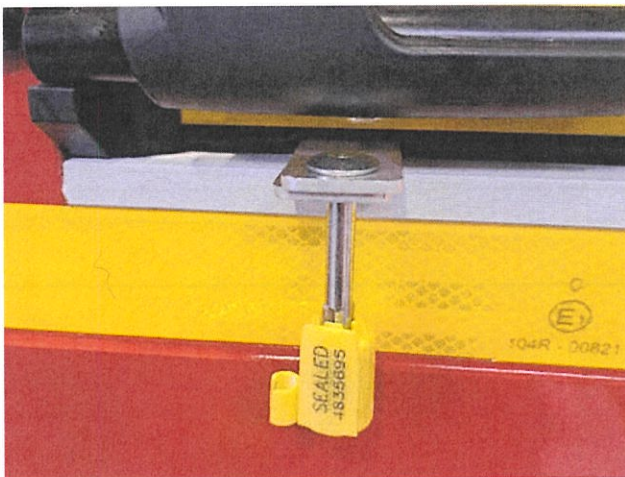

Coffre gauche



Coffre pompe



Echelle





## Expédition Vehiculo Polyvalente n°4820

### Identification du Véhicule :

Client :	CUENCA
N° d'affaire GFT :	32562
N° d'affaire DESAUTEL :	GFT 25/21
N° de châssis :	VF640K832NB000100
N° de fabrication :	4820

### Contrôle :

Date :	15/12/2022
Contrôle fait par :	F. VERNAY
RUC client :	0160012440001

### FERMETURE DES COFFRES CADENAS + PLOMBS

	Observation
Coffre de toit + roue de secours	4835698
Echelle	4835572
Banquette cabine	4835696 + 4835699
Treuil	4835697
Coffre droit	4835700 + 4835692
Coffre gauche	4835693 + 4835695
Pompe	4835691



**Banquette**



**Banquette**

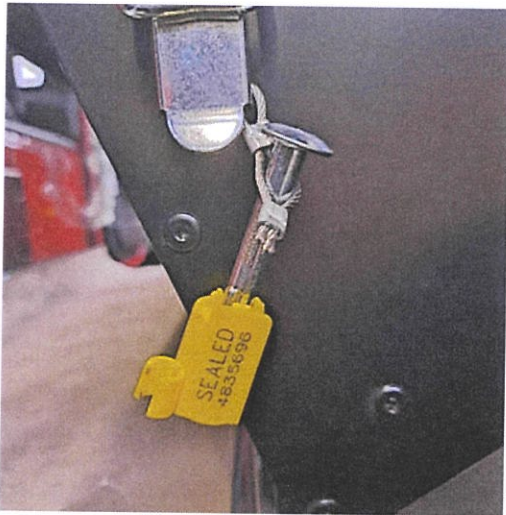

**Treuil**

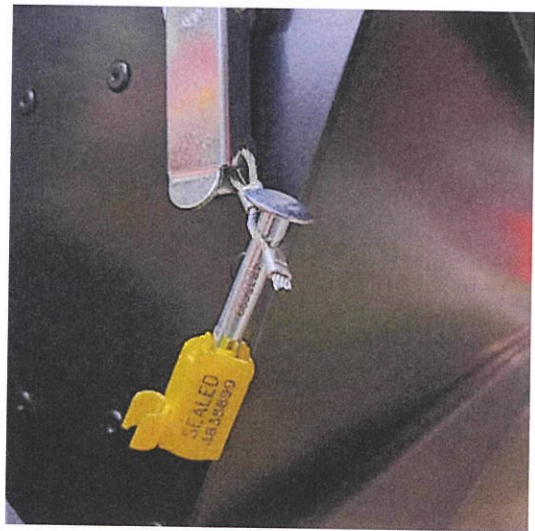

**Roue de secours + coffre de toit**

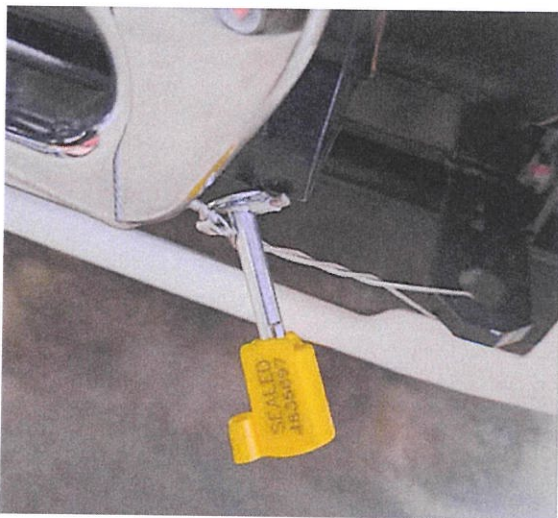



## Expédition Vehiculo Polyvalente n°4820

### Identification du Véhicule :

Client:	CUENCA
N° d'affaire GFT:	32562
N° d'affaire DESAUTEL:	GFT 25/21
N° de châssis:	VF640K832NB000100
N° de fabrication:	4820

RUC client : 0160012440001

### PHOTOS CLES VEHICULE

Envoi à part !





# Listing colisage Vehiculo Polyvalente

## Identification du Véhicule :

Client :	CUENCA
N° d'affaire GFT :	32562
N° d'affaire DESAUTEL :	GFT 25/21
N° de châssis :	VF640K834NB000101
N° de fabrication :	4821

## Contrôle :

Date :	15/12/2022
Contrôle fait par :	F. VERNAY
RUC client :	0160012440001

## LISTE ARMEMENT

Article	Designation	Qte	
49003269	MANILLE LYRE HR VIS Ø 25 GALVA CMU 6.5T	4	Gauche
49004556	LANCE AKRON TURBOJET WITH PISTOL GRIP TYPE 1702 - GFR20	1	Pompe
49005267	CLE TRICOISE UNIV. 20/115	2	Pompe
49007391	TUY.1ER SECOURS BP 25-20m ROUGE	4	Pompe
49008183	ECHELLE 2 PLANS 4.5/8m	1	Toit
49008261	ECHELLE A CROCHET 4m	1	Toit
49014947	ENROULEUR 24V 25m/2x1mm²	1	Droit
49015296	PIEUX D'ANCRAGE TRACTEL	3	Cabine
49016795	ELINGUE TEXTILE PLATE CMU 5T-Lg 4m	2	Gauche
49018263-03	GILET SIGNALISATION ECO 545 ORANGE	6	Gauche
49022228	TRONCONEUSE THERMIQUE DISQUE TS 410 STHIL	1	Droit
49022228-01	DISQUE DIAMANT ANTI ETINCELLE RESCUE	1	Droit
49036557	POULIE A CHAPE OUVRANTE CMU 5T - CMR 16T	1	Gauche
49043140	EXTINCTEUR POUVRE ABC - 9Kg - DESAUTEL	1	Cabine
49043141	EXTINCTEUR CO2 5Kg - DESAUTEL	1	Cabine
49051870	PROJECTEUR DE TRAVAIL 9 LEDS 12/24V	2	G + D
49051950	BAC AUER 600x400x220 GRIS	3	
49052105	TREPIED TELESCOPIQUE SUPPORT DOUBLE	1	Droit
49052722	CAISSE A OUTILS FACOM 2 CASES BT.6A + SELECTION CM.LT3	1	Gauche
49054171	ASPIRAL DN70 L: 2 Metres NH MALE/FEMELLE 2"1/2	4	Avant
49054172	ASPIRAL DN100 L: 2 Metres NH MALE/FEMELLE 4"	8	Avant
49054173	TUYAU PIL TYPE II KFH Ø 2,5 - 15m - JAUNE - NH	10	Toit + 1 D
49054174	TUYAU PIL TYPE II KFH Ø 1,5 - 15m - JAUNE - NH	10	Gauche
49054175	TUYAU PIL TYPE II KFH Ø 1 - 15m - JAUNE - NH	20	Gauche
49003054	FLOTTEUR POUR CREPINE	2	Gauche
49054176	CREPINE D'ASPIRATION DN100 4" NH FEMELLE	2	Gauche
49054180	LANCE AKRON TURBOJET WITH PISTOL GRIP TYPE 1733 - NH 2"1/2	1	Gauche
49054181	LANCE AKRON TURBOJET WITH PISTOL GRIP TYPE 1720 - NH 1"1/2	2	Gauche
49054182	LANCE AKRON TURBOJET WITH PISTOL GRIP TYPE 1702 - NH 1	3	Gauche
49054183	DIVISION 2.5" NH FEMELLE / 2x1.5" NH MALE	1	Gauche
49054184	DIVISION 1.5" NH FEMELLE / 2x1" NH MALE	2	Gauche
49054185	COLLECTEUR 2X2.5"NH MALE / 4" NH FEMELLE	1	Gauche
49054186	REDUCTION ALU 4" NH FEMELLE / 2.5" FEMELLE TOURNANT	1	Gauche
49054187	REDUCTION ALU 2.5" NH FEMELLE / 1.5" MALE	1	Gauche
49054188	REDUCTION ALU 1.5" NH FEMELLE / 1" MALE	2	Gauche
49054194-01	1078419 - STABILISATION SY STAB-FAST ALU BASIC	1	Droit
49054194-02	8114161 - GLASS EX	1	Droit
49054194-03	5936934 - RESCUE CYLINDER RZT 2-600	1	Droit
49054194-04	5931401 - RESCUE CYLINDER RZT 2-775	1	Droit
49054194-05	1096648 - COMBI-TOOL VARIO SPS 370 MK2	1	Droit
49054194-06	1093298 - CUTTER RSU 210 PLUS	1	Droit
49054194-07	1060793 - POWER UNIT V-ECOCOMPACT	1	Droit
49054194-08	8136360 - PROTECTION SH. S	1	Droit
49054194-09	1083470 - AIRBAG SAFE	1	Droit
49054194-10	8135517 - SET OF TARPS BASIC MIT PLANE	1	Droit
49054194-11	1078945 - SET OF TARPS UPGRADE	1	Droit
49054194-12	1052605 - COAX HOSE RED 5000*SINGLE /SINGLE	2	Droit
49054194-13	1052602 - COAX HOSE YELLOW 5000*SINGLE /SINGLE	2	Droit
49054194-14	1079078 - PAT-SAFE	1	Droit
49054879	LAMPE RECHARGEABLE STREAMLIGHT FIRE VULCAN ORANGE	2	Cabine
99999	MANIVELLE DEVIDOIR	1	Pompe
99999	CALE DE ROUE	2	Gauche
99999	LOT DE BORD	1	Cabine

99999	ROUE DE SECOURS	1	Toit
-------	-----------------	---	------



## Expédition Vehiculo Polyvalente n°4821

### Identification du Véhicule :

Client :	CUENCA
N° d'affaire GFT :	32562
N° d'affaire DESAUTEL :	GFT 25/21
N° de châssis :	VF640K834NB000101
N° de fabrication :	4821

### Contrôle :

Date :	15/12/2022
Contrôle fait par :	F. VERNAY
RUC client :	0160012440001

### FERMETURE DES COFFRES CADENAS + PLOMBS

	Observation
Coffre de toit + roue de secours	4830078
Echelle	4835578
Banquette cabine	4830080 + 4830075
Treuil	4830079
Coffre droit	4835646 + 4835642
Coffre gauche	4830071 + 4835644
Pompe	4835643

### Identification du Véhicule :

Client :	CUENCA
N° d'affaire GFT:	32562
N° d'affaire DESAUTEL:	GFT 25/21
N° de châssis :	VF640K834NB000101
N° de fabrication :	4821

### Contrôle :

Date :	15/12/2022
Contrôle fait par :	F. VERNAY
RUC client :	0160012440001

### PHOTOS DES SCELLES

Coffre droit

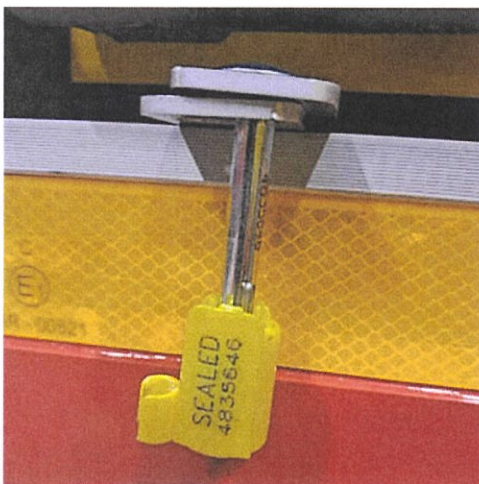

Coffre droit

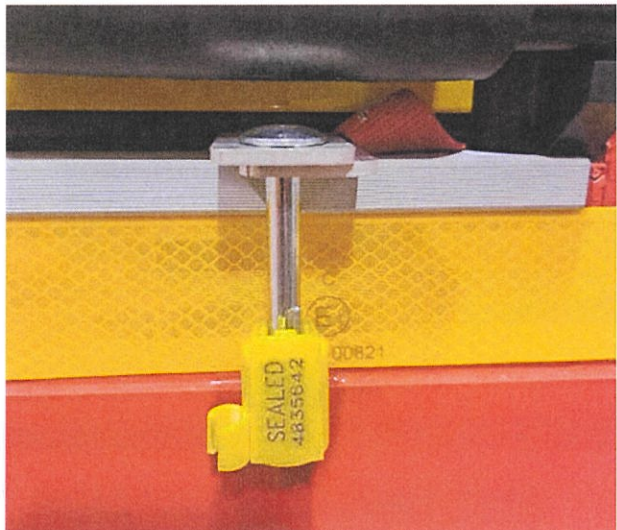

Coffre gauche



Coffre gauche

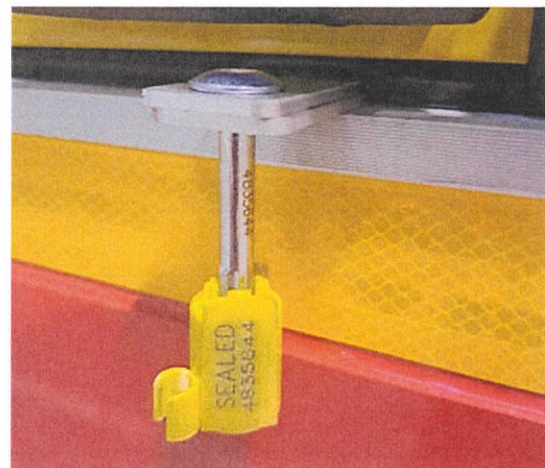

Coffre pompe

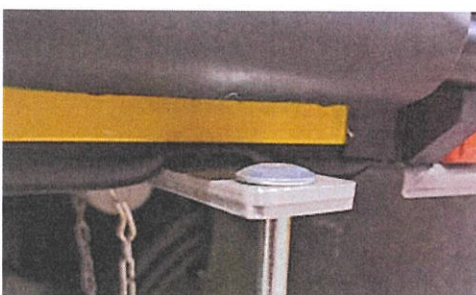

Echelle

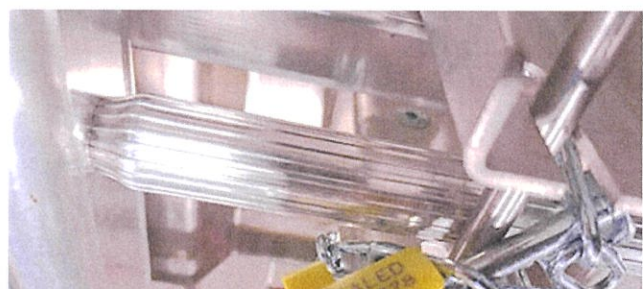



Banquette



Banquette



Treuil

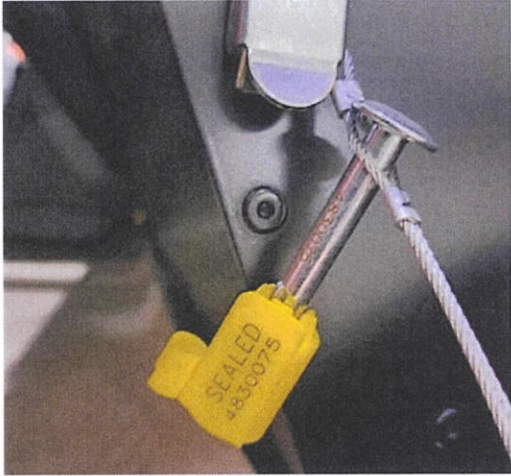

Roue de secours + coffre de toit

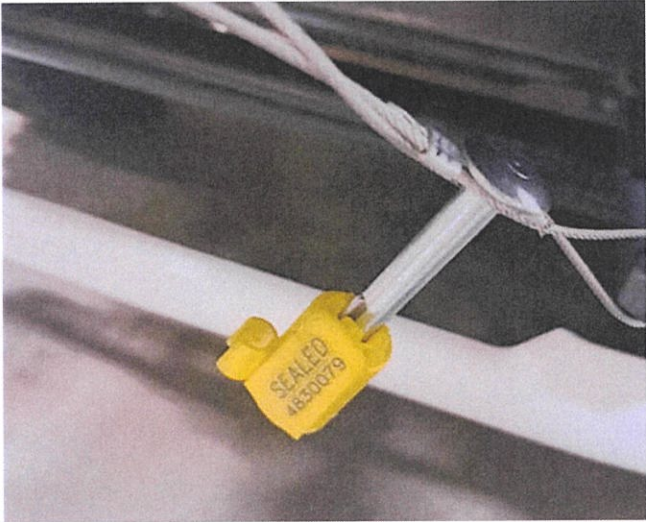



## Expédition Vehiculo Polyvalente n°4821

### Identification du Véhicule :

Client :	CUENCA
N° d'affaire GFT:	32562
N° d'affaire DESAUTEL:	GFT 25/21
N° de châssis :	VF640K834NB000101
N° de fabrication :	4821

RUC client : 0160012440001

### PHOTOS CLES VEHICULE

Envoi à part !



# Listing colisage Vehiculo Polyvalente

## Identification du Véhicule :

Client :	CUENCA
N° d'affaire GFT :	32562
N° d'affaire DESAUTEL :	GFT 25/Z1
N° de châssis :	VF640K837NB000108
N° de fabrication :	4823

## Contrôle :

Date :	15/12/2022
Contrôle fait par :	F. VERNAY
RUC client :	0160012440001

## LISTE ARMEMENT

Article	Designation	Qté	
49003269	MANILLE LYRE HR VIS Ø 25 GALVA CMU 6.5T	4	Gauche
49004556	LANCE AKRON TURBOJET WITH PISTOL GRIP TYPE 1702 - GFR20	1	Pompe
49005267	CLE TRICOISE UNIV. 20/115	2	Pompe
49007391	TUY.1ER SECOURS BP 25-20m ROUGE	4	Pompe
49008183	ECHELLE 2 PLANS 4.5/8m	1	Toit
49008261	ECHELLE A CROCHET 4m	1	Toit
49014947	ENROULEUR 24V 25m/2x1mm²	1	Droit
49015296	PIEUX D'ANCRAGE TRACTEL	3	Cabine
49016795	ELINGUE TEXTILE PLATE CMU 5T-Lg 4m	2	Gauche
49018263-03	GILET SIGNALISATION ECO 545 ORANGE	6	Gauche
49022228	TRONCONNEUSE THERMIQUE DISQUE TS 410 STHIL	1	Droit
49022228-01	DISQUE DIAMANT ANTI ETINCELLE RESCUE	1	Droit
49036557	POULIE A CHAPE OUVRANTE CMU 5T - CMR 16T	1	Gauche
49043140	EXTINCTEUR POUUDRE ABC - 9Kg - DESAUTEL	1	Cabine
49043141	EXTINCTEUR CO2 5Kg - DESAUTEL	1	Cabine
49051870	PROJECTEUR DE TRAVAIL 9 LEOS 12/24V	2	G + D
49051950	BAC AUER 600x400x220 GRIS	3	
49052105	TREPIED TELESCOPIQUE SUPPORT DOUBLE	1	Droit
49052722	CAISSE A OUTILS FACOM 2 CASES BT.6A + SELECTION CMLT3	1	Gauche
49054171	ASPIRAL DN70 L: 2 Metres NH MALE/FEMELLE 2"1/2	4	Avant
49054172	ASPIRAL DN100 L: 2 Metres NH MALE/FEMELLE 4"	8	Avant
49054173	TUYAU PIL TYPE II KFH Ø 2,5 - 15m - JAUNE - NH	10	Toit
49054174	TUYAU PIL TYPE II KFH Ø 1,5 - 15m - JAUNE - NH	10	Gauche
49054175	TUYAU PIL TYPE II KFH Ø 1 - 15m - JAUNE - NH	20	Gauche
49003054	FLOTTEUR POUR CREPINE	2	Gauche
49054176	CREPINE D'ASPIRATION DN100 4" NH FEMELLE	2	Gauche
49054180	LANCE AKRON TURBOJET WITH PISTOL GRIP TYPE 1733 - NH 2"1/2	1	Gauche
49054181	LANCE AKRON TURBOJET WITH PISTOL GRIP TYPE 1720 - NH 1"1/2	2	Gauche
49054182	LANCE AKRON TURBOJET WITH PISTOL GRIP TYPE 1702 - NH 1	3	Gauche
49054183	DIVISION 2.5" NH FEMELLE / 2x1.5" NH MALE	1	Gauche
49054184	DIVISION 1.5" NH FEMELLE / 2x1" NH MALE	2	Gauche
49054185	COLLECTEUR 2X2.5" NH MALE / 4" NH FEMELLE	1	Gauche
49054186	REDUCTION ALU 4" NH FEMELLE / 2.5" FEMELLE TOURNANT	1	Gauche
49054187	REDUCTION ALU 2.5" NH FEMELLE / 1.5" MALE	1	Gauche
49054188	REDUCTION ALU 1.5" NH FEMELLE / 1" MALE	2	Gauche
49054194-01	1078419 - STABILISATION SY STAB-FAST ALU BASIC	1	Droit
49054194-02	8114161 - GLASS EX	1	Droit
49054194-03	5936934 - RESCUE CYLINDER RZT 2-600	1	Droit
49054194-04	5931401 - RESCUE CYLINDER RZT 2-775	1	Droit
49054194-05	1096648 - COMBI-TOOL VARIO SPS 370 MK2	1	Droit
49054194-06	1093298 - CUTTER RSU 210 PLUS	1	Droit
49054194-07	1060793 - POWER UNIT V-ECOCOMPACT	1	Droit
49054194-08	8136360 - PROTECTION SH. S	1	Oroit
49054194-09	1083470 - AIRBAG SAFE	1	Oroit
49054194-10	8135517 - SET OF TARPS BASIC MIT PLANE	1	Oroit
49054194-11	1078945 - SET OF TARPS UPGRADE	1	Oroit
49054194-12	1052605 - COAX HOSE RED 5000* SINGLE / SINGLE	2	Droit
49054194-13	1052602 - COAX HOSE YELLOW 5000* SINGLE / SINGLE	2	Droit
49054194-14	1079078 - PAT-SAFE	1	Droit
49054879	LAMPE RECHARGEABLE STREAMLIGHT FIRE VULCAN ORANGE	2	Cabine
99999	MANIVELLE DEVIDOIR	1	Pompe
99999	CALE DE ROUE	2	Gauche
99999	LOT DE BORD	1	Cabine

99999	ROUE DE SECOURS	1	Toit
-------	-----------------	---	------





## Expédition Vehiculo Polyvalente n°4820

### Identification du Véhicule :

Client :	CUENCA
N° d'affaire GFT :	32562
N° d'affaire DESAUTEL :	GFT 25/21
N° de châssis :	VF640K837NB000108
N° de fabrication :	4823

### Contrôle :

Date :	15/12/2022
Contrôle fait par :	F. VERNAY
RUC client :	0160012440001

### FERMETURE DES COFFRES CADENAS + PLOMBS

	Observation
Coffre de toit + roue de secours	4835531
Echelle	4835577
Banquette cabine	4835536 + 4835650
Treuil	4835539
Coffre droit	4830073 + 4830077
Coffre gauche	4830076 + 4830074
Pompe	4830072

### Identification du Véhicule :

Client :	CUENCA
N° d'affaire GFT:	32562
N° d'affaire DESAUTEL:	GFT 25/21
N° de châssis :	VF640K837NB000108
N° de fabrication :	4823

### Contrôle :

Date :	15/12/2022
Contrôle fait par :	F. VERNAY
RUC client :	0160012440001

### PHOTOS DES SCELLES

Coffre droit



Coffre droit

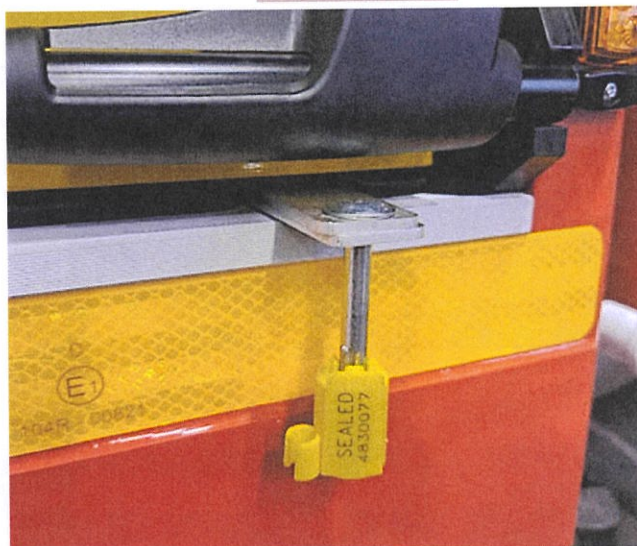

Coffre gauche

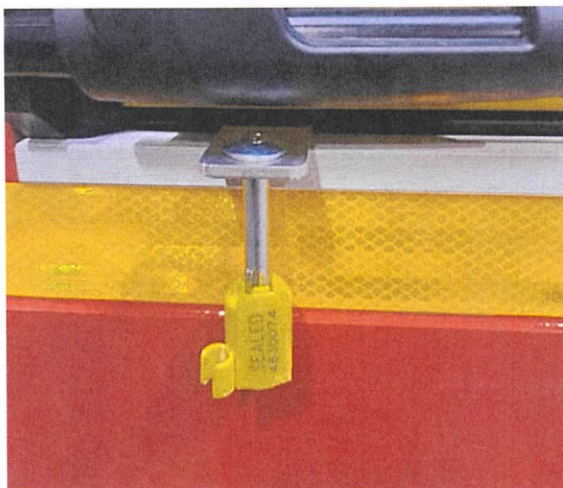

Coffre gauche



Coffre pompe



Echelle





Banquette

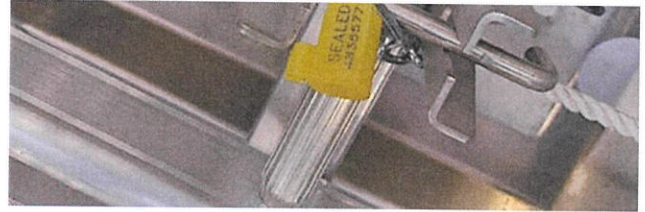

Banquette



Treuil



Roue de secours + coffre de toit

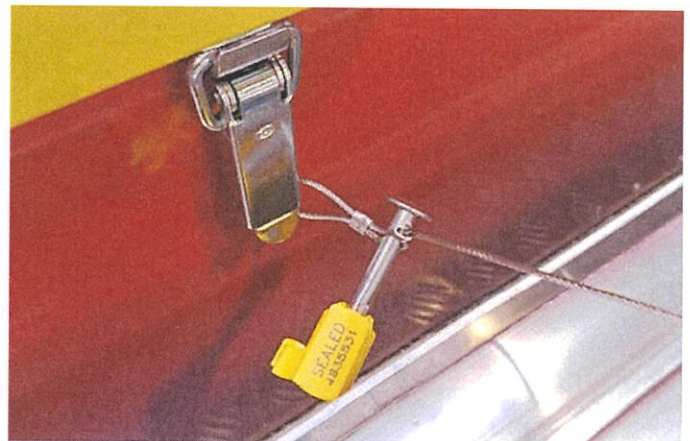



## Expédition Vehiculo Polyvalente n°4820

### Identification du Véhicule :

Client :	CUENCA
N° d'affaire GFT:	32562
N° d'affaire DESAUTEL:	GFT 25/21
N° de châssis :	VF640K837NB000108
N° de fabrication :	4823

RUC client : 0160012440001

### PHOTOS CLES VEHICULE

Envoi à part !